朝陽科技大學
雲端應用程式系統操作說明
for Windows

圖資處系統組製作

一、說明：

•為使校園授權軟體能夠讓師生充分應用於教學與研究上，雲端應用程式系統讓本校師生能夠在任何時間、任何地點，在校園網路合法範圍內透過任何平台皆可以使用授權軟體。

二、系統環境：

•雲端應用程式系統，使用者本機端的作業系統平台適用於Windows XP、Windows 7、MAC、Android、Linux。電腦系統平台適用於X86 PC、iPad、MacBook Air、MacBook Pro、Mac mini與iMAC。

三、注意事項：

•使用過程中需下列注意事項，才能正常使用雲端雲端應用程式系統，以及將檔案存回本機電腦內。其他注意事項於系統登入後會有更詳細說明。•雲端應用程式系統登入網址為**http://citrix.cyut.edu.tw/**。•外掛程式需安裝。•需開啟本機讀寫權限。

四、範例說明：

•本文件中使用者本機電腦以Windows 7 環境以上，使用IE11或CHROME瀏覽器，登入雲端應用程式系統使用Acrobat DC o 軟體為範例，進行說明之。

五、登入步驟：

★開啟瀏覽器，鍵入【**http://citrix.cyut.edu.tw/**】，輸入教職員生帳號及密碼

⋆點選安裝,如果用戶設備還未安裝啟始程式receiver，可以點選右上的”設定”來進 行安裝(只需安裝一次即可)

★直接執行安裝檔案

網頁(P)
安全性(S)
工具(O)
Citrix XenApp
確認安裝已完成
繼續
隨選您的 Windows 桌面和應用程式 - 從任何 PC、Mac、智慧型手機或平板電腦。
您要執行或儲存來自 163.17.4.4 的 CitrixReceiver.exe (51.3 MB)?
執行(R)
儲存(S)
取消(C)

★安裝完成

Citrix Receiver
Citrix Receiver
歡迎使用 Citrix Receiver 安裝程式
請按一下 [安裝]，以便在您的電腦上安裝 Citrix Receiver。
安裝(I)
取消

Citrix Receiver
Citrix Receiver™
安裝成功!
如果您收到使用電子郵件或伺服器位址設定 Receiver 的指示，請按一下 [新增帳戶]。
新增帳戶(A)
完成(F)

★接著即可執行上面所列出的軟體，例如acrobat

開啟.ica檔案 (若不希望每次跳出視窗詢問是否開啟，可將 citrix.cyut.edu.tw網站加入瀏覽器信任網站)

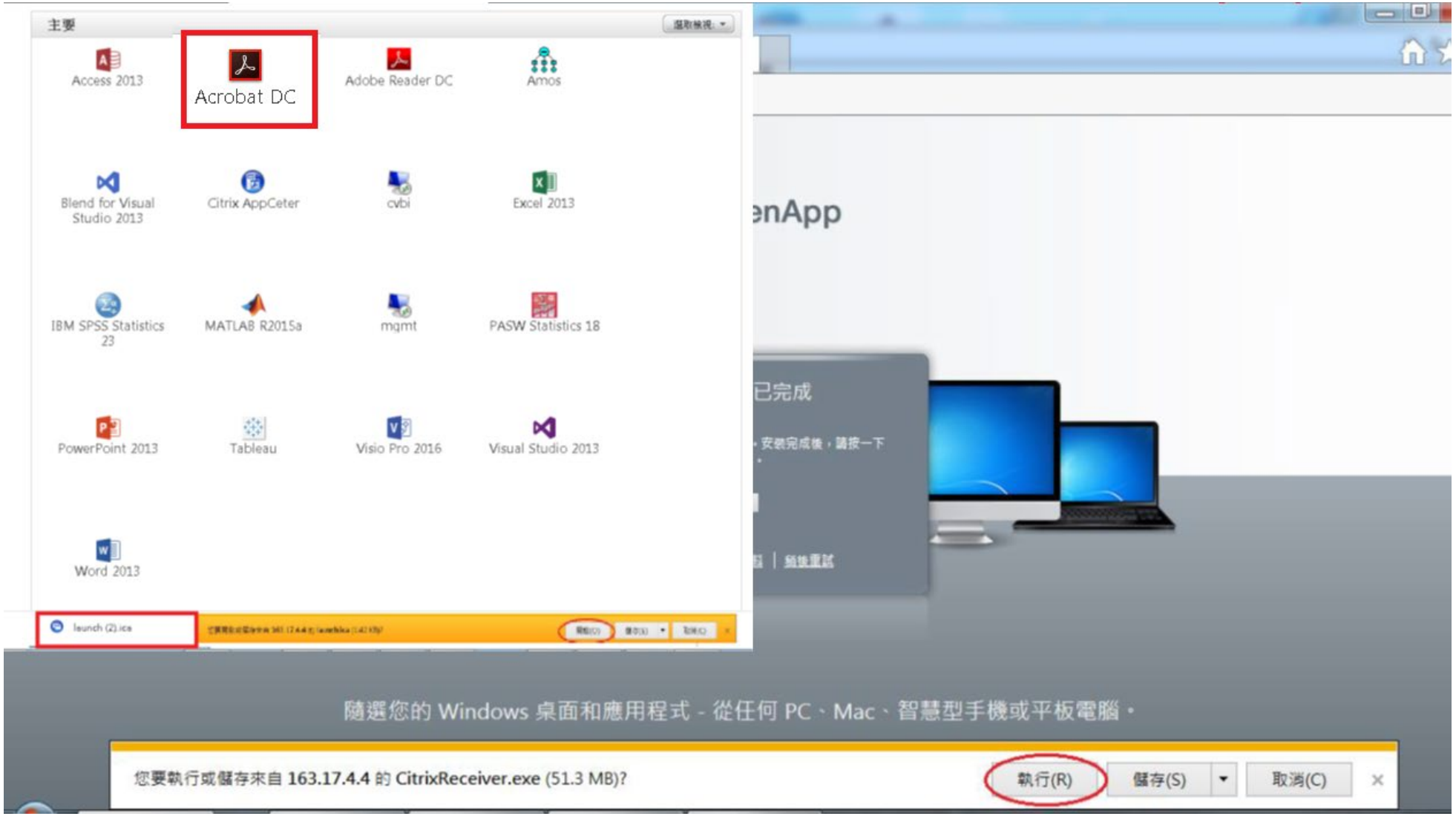

★點選”允許使用”,才能開啟自己本機電腦的檔案

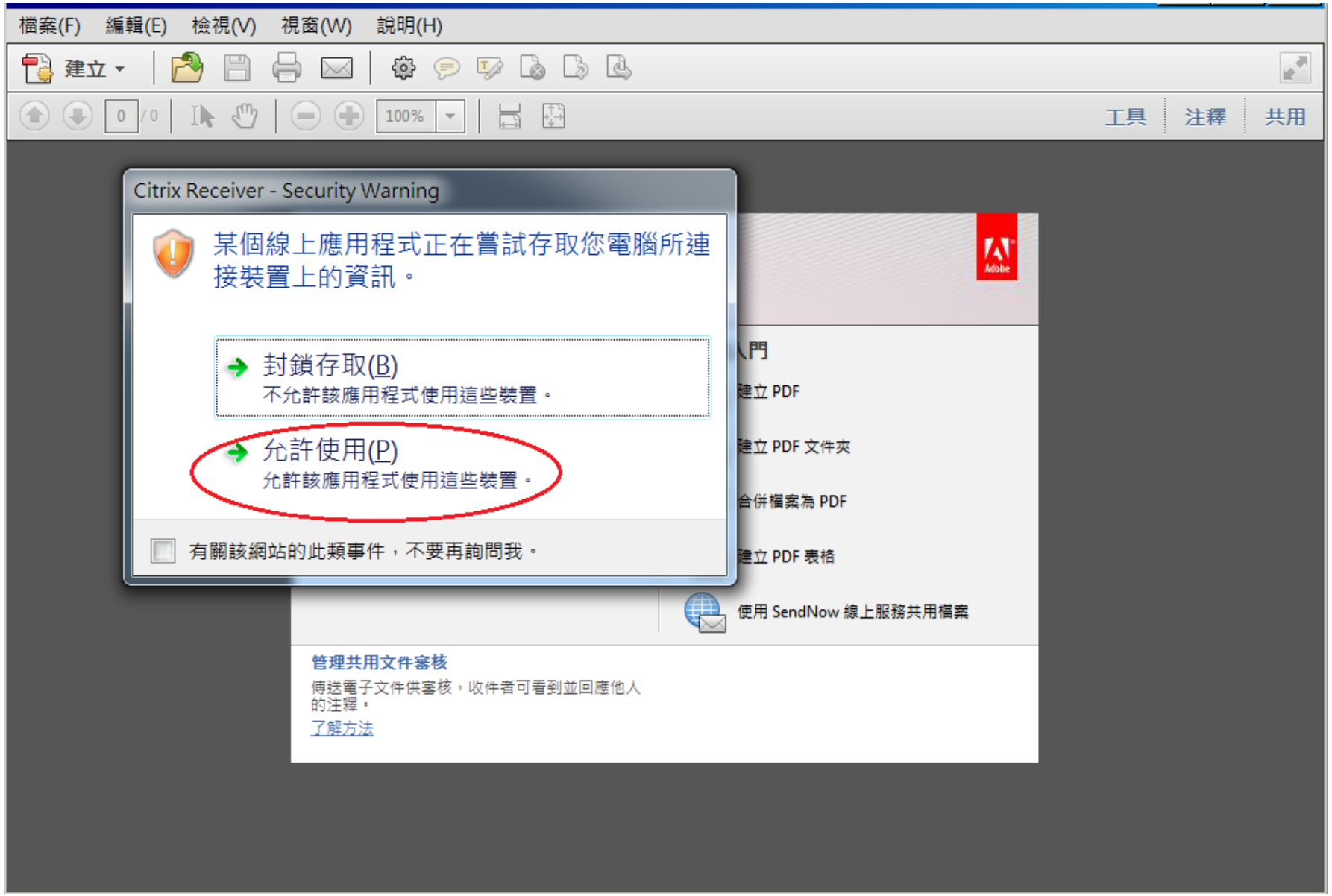

★開啟舊檔時會出現<允許存取你電腦檔案的提示訊息>,選< 允許所有存取>,便可點選“Local Disk”開頭的磁碟槽,開啟你電腦裡的檔案"”

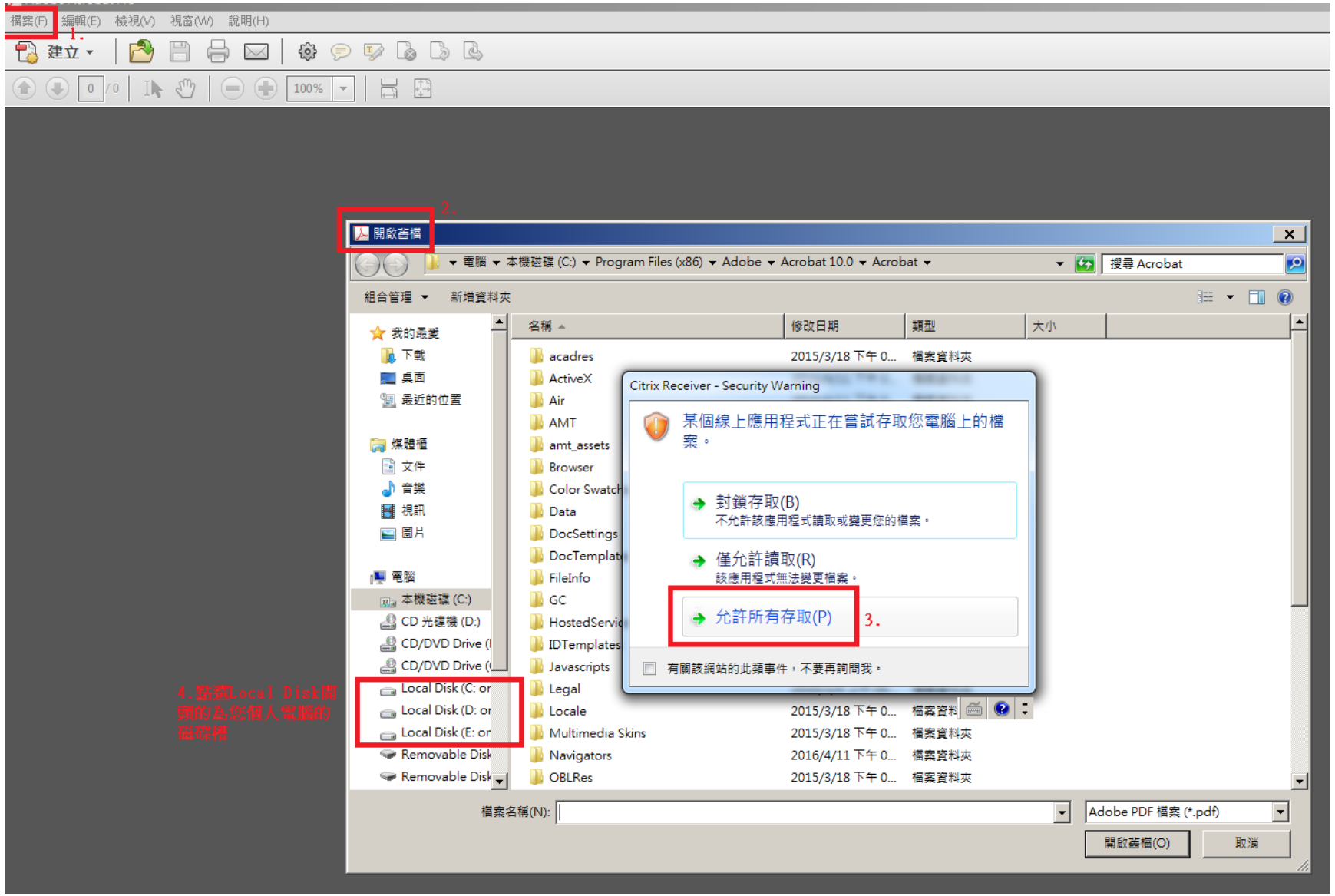

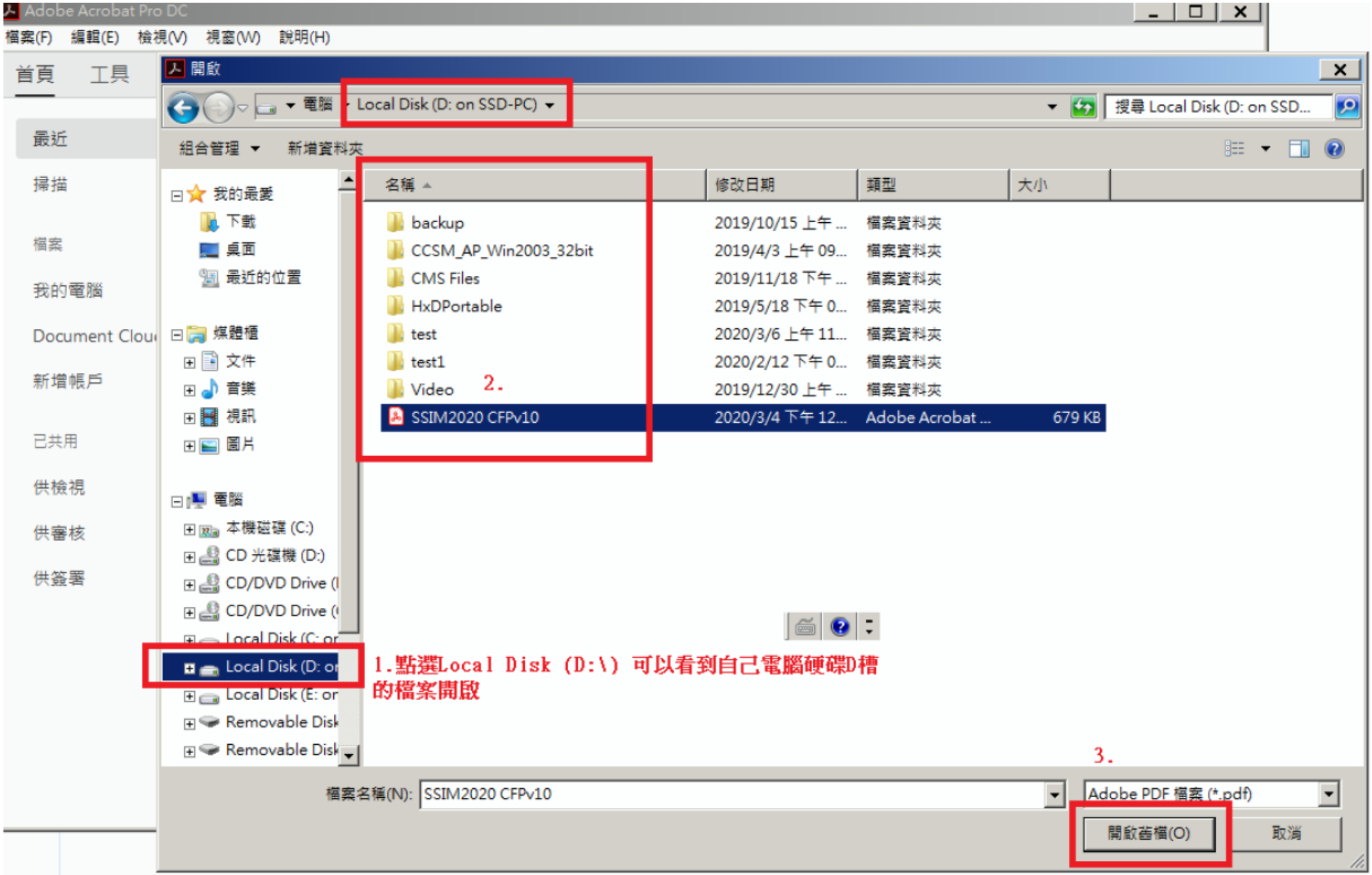
Adobe Acrobat Pro DC
檔案(F) 編輯(E) 檢視(V) 視窗(W) 說明(H)
首頁 工具
最近
掃描
檔案
我的電腦
Document Clou
新增帳戶
已共用
供檢視
供審核
供簽署
開啟
電腦 Local Disk (D: on SSD-PC)
搜尋 Local Disk (D: on SSD...
組合管理 新增資料夾
我的最愛
下載
桌面
最近的位置
媒體櫃
文件
音樂
視訊
圖片
電腦
本機磁碟 (C:)
CD 光碟機 (D:)
CD/DVD Drive (
CD/DVD Drive (
Local Disk (C: or
Local Disk (D: or
Local Disk (E: or
Removable Disk
Removable Disk
名稱
修改日期
類型
大小
backup 2019/10/15 上午 ... 檔案資料夾
CCSM_AP_Win2003_32bit 2019/4/3 上午 09... 檔案資料夾
CMS Files 2019/11/18 下午 ... 檔案資料夾
HxDPortable 2019/5/18 下午 0... 檔案資料夾
test 2020/3/6 上午 11... 檔案資料夾
test1 2020/2/12 下午 0... 檔案資料夾
Video 2019/12/30 上午 ... 檔案資料夾
SSIM2020 CFPv10 2020/3/4 下午 12... Adobe Acrobat ... 679 KB
2.
1.點選Local Disk (D:\) 可以看到自己電腦硬碟D槽的檔案開啟
3.
檔案名稱(N): SSIM2020 CFPv10
Adobe PDF 檔案 (*.pdf)
開啟舊檔(O)
取消